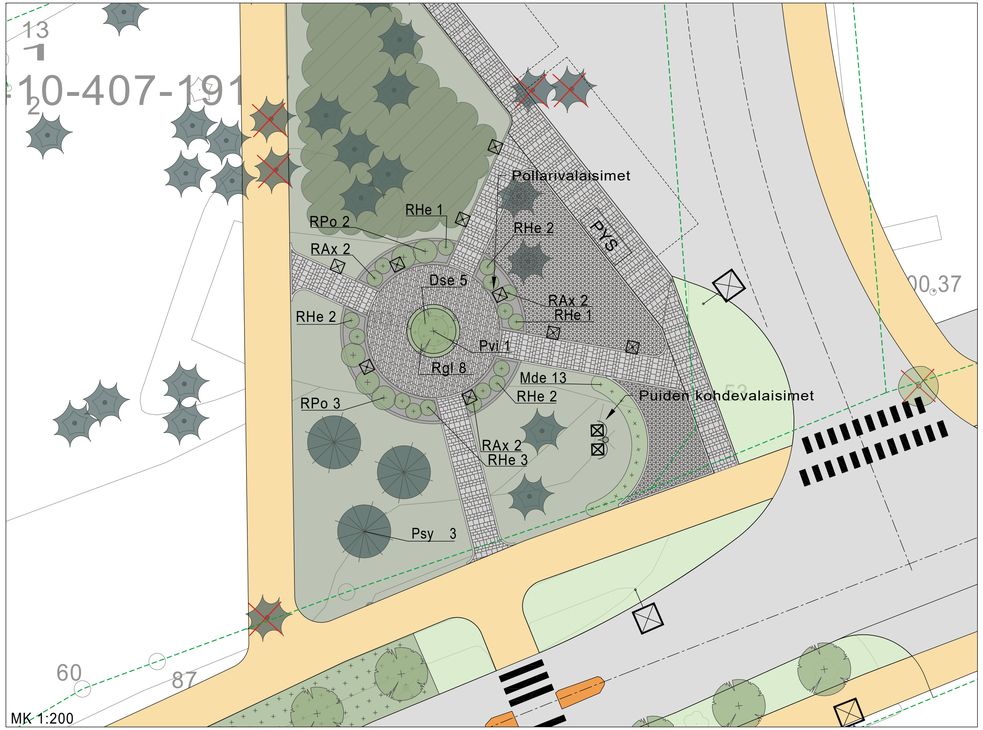


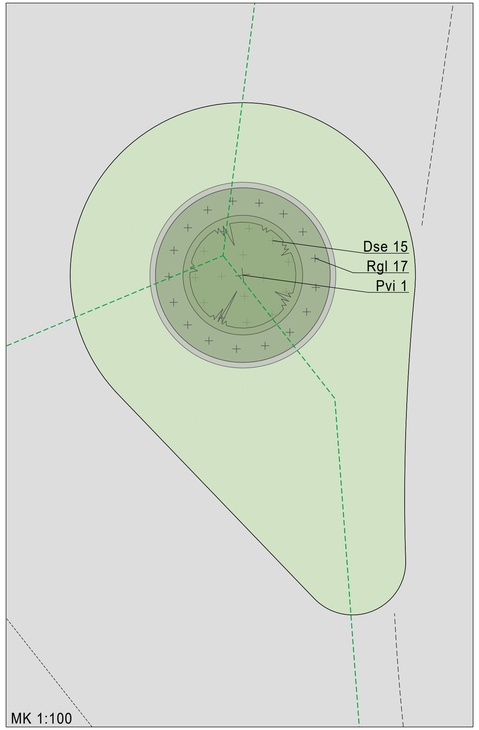


BETONIKIVEYSALUEIDEN KIVIMALLIT JA LADONNAT

Aukion betonikiveys - esim. Rudus Formento Pianokivilajitelma, jatkuva ladonta. Lajitelman koot, leveys 111 mm: 340, 383 ja 469 mm ja leveys 156 mm: 254, 426, 512 mm. Kiven paksuus 80 mm. Väri harmaa.

Pysäkin alueen betonikiveys - esim. Rudus Rombakivi, perusladonta Rombakivien mitat 334x197 mm, paksuus 80 mm. Toteutetaan joko yksivärisenä (musta) tai vaihtoehtoisesti käytetään ladontaan kolmea harmaan sävyä, jolloin olemus muuttuu kolmiulotteiseksi.

Kevytväylän ja aukiolle kulkevien polkujen betonikiveys - esim. Rudus Roomalaiset kivet-kivisarja, käytäväriviladonta. Kiven paksuus 80 mm, väri harmaa.

Betonikivialueiden rajaus reunakivellä - esim. Rudus Laineri-kivisarja Kivikoot: 500x140x140, 350x140x140, 250x140x140, 150x140x140. Pienimpiä kiviä hyödynnetään kaarteissa. Olevien puiden kohdalle jätetään kiveykseen aukko, h=1300m, joka rajataan reunakivellä. Väri tummanharmaa.

Kevyenliikenteen väylän ja ajoradan välinen reunakivi esim Rudus H1 upotettava reunakivi. Aukiota ympärövien kasvillisuusalueiden rajaus esim. graniittireunakivellä. Aukion keskiosan korotettu istutusalue esim. Rudus Beissi.

KASVILUETTELO

| Tunnus | Nimi | Taimikoko (cm) | Istutusetäisyys (m) | Kpl |
|---|---|---|---|---|
| LEHTIPUUT | | | | |
| Sth | Sorbus x thuringiaca 'Fastigiata', kartiotaatanpihlaja<br>Liepeentien varteen uusille viheralueille ja poistettavien koivujen/pihlajien tilalle | ry 6-8 | 5 | 12 |
| Tvu | Tilia x vulgaris, metsälehmus<br>Liepeentien varteen uusille viheralueille ja poistettavien koivujen/pihlajien tilalle | ry 10-12 | 7 | 41 |
| Pvi | Prunus virginiana 'Schubert', rusotuomi | ry 6-8 | suunnitelman muk. | 2 |
| HAVUPUUT | | | | |
| Psy | Pinus sylvestris, metsämänty | 150-200 | suunnitelman muk. | 3 |
| LEHTIPENSAAT | | | | |
| Dse | Diervilla sessifolia 'Rusko', rusovuohen-kuusama | 30-50 | 1 | 20 |
| RHe | Rhododendron 'Helikki', nukka-alppiruusu | 30-50 | 1.2 | 11 |
| RAx | Rhododendron 'Axel Tigerstedt', alppiruusu | 30-50 | 1.2 | 6 |
| RPo | Rhododendron 'Pohjolan Tytär', kaukasianalppiruusu | 30-50 | 2 | 5 |
| Rgl | Ribes glandulosum, lamoherukka | 30-50 | 1 | 25 |
| Sch | Spiraea chamaedryfolia, idänvirpiangervo<br>Liepeentien varrelle kadun ja kevytväylän välikaistalle | 30-50 | 1 | 174 |
| HAVUPENSAAT | | | | |
| Mde | Microbiota decussata, tuivio | 30-50 | 1 | 13 |

| | | |
|---|---|---|
| Rakennuskohde<br>LAUKAAN KUNTA<br>Lievestuoreen taajaman pääkadun kehittämissuunnitelma<br>YLEISSUUNNITELMA | Piirustuksen sisältö<br>Kasvillisuusdetalji 1<br>Kasvillisuusdetalji 2 | Mittakaavat<br>1:200<br>1:100 |
| FCG<br>Satamakatu 22, 20100 Turku<br>Puh. 0104090, www.fcg.fi | Suunnitteluala, työnumero ja piirustuksen numero<br>TKA P44393 02<br>Tiedosto<br>Kartta.dwg | Muutos |
| Päivays 7.12.2021<br>Pääsuunn. Timo Alatalo<br>Hyv. Kalle Rautavuori | Suunn./Piirt. Henna Väisänen<br>Tarkastaja Tuomas Miettinen<br>Yhteyshenkilö Kalle Rautavuori | A<br>S |